

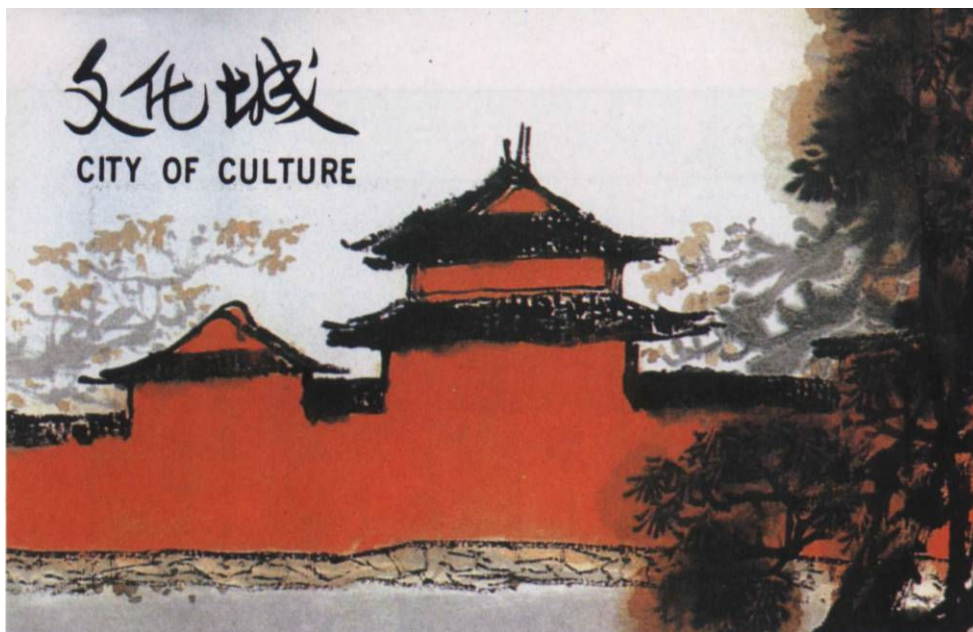

社長 陳光龍
 社長當選人兼行政管理主委 林定嘉
 社員主委 李兆祥
 服務計劃主委 趙博玫
 扶輪基金主委 林賢三
 公關主委 陳永泉
 秘書 陳水金
 會計 羅德誠
 糾察 王錦龍
 聯誼 方建義
 社刊主委 李潢漳

理事 蘇罔源、陳光龍、林定嘉
 李兆祥、方建義、楊金振
 趙博玫、吳育成、楊輝煌
 黃國恒、陳文熙、趙榮勤



台中東南扶輪社週刊

Rotary Club of Taichung Southeast

中華民國一〇四年七月七日

第四十七卷

第一期

例會：每星期二下午六時卅分在
 永豐棧酒店大墩館 3 樓牡丹廳
 通訊處：台中市五權路 2-3 號 8 樓 811 室
 網址：<http://www.rotarytcse.org.tw>
 TEL：(04)22241212

MEETING PLACE：EVERY TUESDAY PM 6:30 AT
 TEMPUS HOTEL TAICHUNG (DADUN BUILDING) 3F PEONY
 ADDRESS：811,8F NO2-3,WU-CHUAN ROAD., TAICHUNG
 E-mail：rotary.tcse@msa.hinet.net
 FAX：(04)22248492

BE A GIFE TO THE WORLD



成爲獻給世界的禮物

台中東南扶輪社 2014-2015 年
 2015-2016 年
 新舊任社長、職員交接典禮暨女賓夕晚會
特刊
Get in. Go in. Stand in



社長 陳光龍 (OSCAR)

各位貴賓，各位扶輪前輩，各位美麗的夫人，大家晚安！大家好！感謝大家今天能撥空前來參加，使今晚的典禮蓬華生輝，也讓我們備感榮幸。

今天是台中東南扶輪社第四十七屆社長及職員交接典禮，OSCAR 在此首先感謝剛卸任的 HEALTH 社長及其團隊在去年一整年辛苦的付出及對整個扶輪的貢獻。此外，在歷屆社長、理事及全體社友、社友夫人的共同努力之下，讓台中東南扶輪社保持了優良的傳統，甚至更加充滿活力。

今天 OSCAR 抱著一顆感恩及奉獻的心情接下了東南社第 47 屆社長這個任務，由於歷屆社長兢兢業業和全體社友的通力合作，使東南扶輪社有今天眾多優良的傳統和向心力。所以，我和秘書 ROBERT 及東南社第 47 屆的團隊將繼續傳承東南社優良的傳統，讓東南社繼續發揚光大，為社會盡一份心力。

今年適逢國際扶輪社創立 111 年，不禁讓我想起在 111 年前第一個扶輪社的發起人保羅·哈理斯 (Paul P. Harris)，即以「服務社會、造福人群」為出發點於芝加哥組織第一個扶輪社。我的職業和發起人一樣都是一位律師，而律師這個職業具有一定的公益色彩存在，我也將追隨歷任社長及各位扶輪前輩的腳步，從事各項服務，促進友誼，實現公平，讓我們都能夠成為獻給世界的禮物。

另外，未來的一年除了延續既有的年度社會服務計劃之外，我希望可以活絡整個社裡之間橫向的交流與聯繫，讓大家可以一同參與社裡的活動與事務外，彼此間有更多共同的回憶和認識，並讓東南社更擁有自己的特色和緊密的關係。當然，我也會加強和日本姐妹社等友社之間之情誼及配合地區總監指示的相關工作目標，希望各位於參與的過程中如有任何意見可以給予今年的團隊全力支持與指導。

此外，為了配合 3460 地區總監在今年度的口號「15-16one one one; 15-16go go go」，我今年的工作目標主要是希望提高整個社團的凝聚力發揮涓流小溪也能匯流成大川的團結力，使扶輪的宗旨得以因為大家參與的力量而聚沙成塔，並讓大家在參與的過程中彼此更加認識，進而與原本不甚熟稔的社友有新的認識增進友誼。綜合以上，我將年度口號主軸定為「get in, go in, stand in」。

最後，OSCAR 感謝能有為大家服務的機會，也懇請各位社友及美麗的夫人，共同來參與。祝今晚所有與會嘉賓及美麗的夫人萬事如意，健康快樂！



地區總監 邱世文(DENTAL)

今天是台中東南扶輪社第 46.47 屆社長暨職員交接典禮的重要日子，本人很榮幸代表國際扶輪 3460 地區全體社友向 貴社致上最崇高的敬意及衷心祝福。鳳凰花開的季節是充滿喜悅的，是一個傳承的傳遞，是更上一層樓的滿足，將近 50 個年頭、半個世紀、實在是不簡單，在這樣的季節能與每一位社友及寶眷分享扶輪所帶來的扶輪的成就，內心感到雀躍不已。

首先恭喜 OSCAR、ROBERT 接任 貴社社長、秘書一職。在扶輪社職位越高享受的不是權力，而是更多的謙虛服務，付出更多的時間、金錢，服務，從中分享扶輪的真諦，承擔扶輪職務是責任的開始，相信每一位 P.P. 都能認同這樣的一句話。也恭賀 HEALTH 社長、PETER 秘書剛圓滿卸任，成功交棒，又要再接任秘書一職，只要有任務決不推辭的扶輪精神，實在是值得每一位社友夥伴們讚佩，這些優良傳承，將實現理想創造另一個新紀元、創造高峰。

2014-15 年度 JIM 總監達成了許多不可能艱鉅的任務，增加了 10 個扶輪社，社員人數達到 5600 人，華語也已成爲 R. I. 的官方支援語言(Support Language)，這些亮眼的成績單把『光耀扶輪』發揮的淋漓盡致，成爲我們的楷模。

今年 2015-16 年度我們的年度工作目標，除了加強 R. I. 六大焦點服務領域的服務外，長期目標延續扶輪感動、扶輪之子、台灣肝病根除計畫等這些我們必須執行外，期盼每一個社都能達成三個 100%：那就是 100%RCC，100%EREY，100%R. I. 社長獎。

社員人數『5, 10, 6000』的目標。增加 5 個社，社員人數成長 10%，達成社員人數 6000 人以上。

2015-16 年度正如 R. I 社長在文告中所說的：人，是握著拳頭出生，展開手心離開世界。在生時可以隨意掌握一切，但離開世界時，則必須拋開所有。人生在世短短幾年，我們不求得到了多寡，而是對世界貢獻了多少。希望每一個人都能成爲一個真正的扶輪人，讓我們都能成爲獻給世界的禮物，Be a Gift to the World。做一個快樂的扶輪人。最後 敬祝

台中東南扶輪社 社運昌隆

全體社友 夫人 寶眷 身體健康 事事如意

台中市第 1-2 分區助理總監賀詞

台中市第 1-2 分區助理總監 施議煙(E.N.)



欣悉貴社新舊任社長職員交接典禮，首先恭喜 2014-2015 年度社長蘇罔源 HEALTH、秘書 PETER 林定嘉及其團隊共同努力下，不管在社務的推動及活動的籌備承辦，都能順利依年度計劃如期完成，順利交棒予 2015-2016 年度社長陳光龍 OSCAR、秘書陳水金 ROBERT 及其團隊。

2015-16年度的主題「成為獻給世界的禮物」

RI 社長 K. R. Ravindran 雷文壯認為：「不論我們是誰，不論我們處在人生的哪個階段，每個人都有可能獻出各自的才幹、知識、能力，也能盡力而為。我們可以獻身活動，致力忠誠。透過扶輪活動，我們可以真摯地利用這些禮物改善他人的生活，改變世界。」

經營一個社團，尤其是在扶輪社友均屬庶務繁瑣條件下，如何凝聚社友向心，為社團宗旨奉獻服務，實有賴社長及其團隊運用各自的才幹、知識、能力，用心認真的承先啟後，踵繼前功，開創格局。

現在薪火相傳的棒子即將交到社長陳光龍 OSCAR 手上，以 OSCAR 豐富的社團經驗、無悔的服務熱誠，以及台中東南扶輪社累積的典章制度，必定游刃有餘，且益彰彰扶輪社的社會價值。謹在台中東南扶輪社新舊任社長職員交接預祝社務蒸蒸日上。

輔導社社長獻詞

輔導社社長 黃呈玉 (CHAINLON)



欣逢台中東南扶輪社²⁰¹⁴⁻²⁰¹⁵/₂₀₁₅₋₂₀₁₆年度新舊任社長職員交接典禮暨女賓夕晚會，本人謹代表台中扶輪社全體社友，向貴社致上最高的敬意和由衷的祝福，並預祝典禮圓滿成功。

貴社在歷任社長的努力下，相關的六大服務運作，均表現得有聲有色、成績斐然，尤其是多項連續性且多元的社區服務，深獲社區居民熱烈迴響與激賞，讓人敬佩不已。尤其 HEALTH 社長，PETER 秘書及團隊的努力下已完成階段性的歷史任務，光榮的交棒，相信今年度在 OSCAR 社長睿智的領導，與 ROBERT 秘書的鼎力輔佐下，必能再創服務高峰，服膺年度主題「成為獻給世界的禮物」的主軸，實現地區工作計劃及相關目標任務，必定能繳出亮麗耀眼的成績單。

貴社新任社長 OSCAR 扶輪經歷完整、熱情有為，有衝勁、有活力，熱心社務服務連續多年出席率百分百，2010~11 年度擔任 貴社秘書職務，輔弼功宏、

深獲地區激賞，更榮獲地區最佳輔佐獎殊榮，相信必能汲取寶貴經驗，融入新觀念、新思維，帶來另一番新作為，願 貴社百尺竿頭更進一步。

冀望與在座諸位扶輪先進一起為扶輪事功努力共勉、主動出擊，共同實現我們加入扶輪的初衷-友誼與服務，獻出自我的才幹、知識、能力，獻身服務，致力忠誠。透過扶輪活動，我們可以真摯地利用這些禮物改善他人的生活，改變世界，將有實益且能永續的遺產留傳後代。

最後 敬祝 全體社友寶眷及貴賓

身體健康 事業順利 家庭美滿

致謝詞

社長當選人 林定嘉 (PETER)



各位貴賓 各位扶輪先進 各位社友 各位美麗夫人及寶眷
大家晚安大家好!

今天是本社第 47 屆新舊任社長及職員交接典禮。

非常高興各位蒞臨參加，也特別要感謝贈送本社禮金、賀儀及花籃等，使今晚的典禮更加光彩。

PETER 東南扶輪社全體社友，向各位貴賓致上十二萬分的謝意。

今年本社社長 OSCAR 先生，是活力十足、認真負責，相信一定能帶領本社進入精彩的一年。

典禮後本社備有豐盛的晚餐及精彩節目請大家盡情享用。

最後祝福所有貴賓 身體健康 萬事如意!



Be a gift to the world

2015-2016 年新任社長、理事、職員

				
社長 陳光龍 OSCAR	直前社長兼理事 蘇囧源 HEALTH	行政管理主委兼理事 林定嘉 PETER	社員主委兼理事 李兆祥 LEE	
				
服務計劃主委兼理事 趙博玟 TOM	扶輪基金主委 林賢三 FLOUR	公關主委 陳永泉 ROBINSON	理事兼聯誼主委 方建義 TEXTILE	
				
理事兼國際主委 楊金振 TONY	理事兼節目主委 吳育成 POWER	理事兼扶青團主委 楊輝煌 PEER	理事兼樂染主委 黃國恒 LIFE	
				
理事兼演講主委 陳文熙 DANIEL	理事兼扶輪資訊主委 趙榮勤 BRAIN	秘書 陳水金 ROBERT	會計 羅德誠 STEEL	糾察 王錦龍 DRAGON

2015-2016 年度社員職務分配表

社長：陳光龍 社長當選人：林定嘉 副社長：趙榮勤 直前社長：蘇罔源
 秘書：陳水金 第 1 助理秘書：楊朝弘 第 2 助理秘書：楊輝煌
 會計：羅德誠 第 1 助理會計：楊金振 第 2 助理會計：林賢三
 糾察：王錦龍 第 1 助理糾察：林賢三 第 2 助理糾察：方建義

理事：陳光龍、蘇罔源、林定嘉、李兆祥、方建義、楊金振、趙博玟、吳育成、
 楊輝煌、黃國恒、陳文熙、趙榮勤

甲、行政管理委員會

主委：林定嘉 第 1 副主委：趙榮勤 第 2 副主委：蔡振賢 委員：各委員會主委

- | | | | |
|---------------|--------|-------------|-------------|
| 1. 出席委員會 | 主委：張立翰 | 第 1 副主委：王錦龍 | 第 2 副主委：陳能輝 |
| 2. 社刊委員會 | 主委：李潢漳 | 第 1 副主委：黃國恒 | 第 2 副主委：蔡孟璵 |
| | 委員：李原彰 | | |
| 3. 聯誼活動委員會 | 主委：方建義 | 第 1 副主委：蔡振賢 | 第 2 副主委：陳永泉 |
| a. 高爾夫委員會 | 主委：陳能輝 | 第 1 副主委：杜義龍 | 第 2 副主委：歐太陽 |
| b. 郊遊委員會 | 主委：王水樹 | 第 1 副主委：歐太陽 | 第 2 副主委：陳連春 |
| | 委員：沈勝漳 | | |
| c. 健行活動委員會 | 主委：賴復進 | 第 1 副主委：黃森隆 | 第 2 副主委：孫國明 |
| d. 茶樂委員會 | 主委：黃國恒 | 第 1 副主委：吳傳森 | 第 2 副主委：孫國憲 |
| f. 夫人聯誼會（內輪會） | 主委：蘇罔源 | 第 1 副主委：陳光龍 | 第 2 副主委：林定嘉 |
| 4. 節目委員會 | 主委：吳育成 | 第 1 副主委：張立翰 | 第 2 副主委：吳惇萍 |
| | 委員：王文義 | | |
| a. 演講委員會 | 主委：陳文熙 | 第 1 副主委：郭國慶 | 第 2 副主委：趙博玟 |
| b. 會場佈置委員會 | 主委：黃森隆 | 第 1 副主委：吳育成 | 第 2 副主委：林丕弘 |
| 5. 扶輪資訊委員會 | 主委：趙榮勤 | 第 1 副主委：林宜全 | 第 2 副主委：沈勝漳 |
| 6. 膳食委員會 | 主委：洪平二 | 第 1 副主委：陳龍富 | 第 2 副主委：羅德誠 |
| 7. 禮品委員會 | 主委：賴志鴻 | 第 1 副主委：賴復進 | 第 2 副主委：陳龍富 |

乙、社員委員會

主委：李兆祥 第 1 副主委：方建義 第 2 副主委：黃演禮 委員：各委員會主委

- | | | | |
|-------------|--------|-------------|-------------|
| 1. 職業分類委員會 | 主委：江耀亭 | 第 1 副主委：楊朝弘 | 第 2 副主委：梁榮輝 |
| 2. 社員發展委員會 | 主委：簡本昌 | 第 1 副主委：羅德誠 | 第 2 副主委：江進助 |
| 3. STAR 委員會 | 主委：陳連春 | 第 1 副主委：簡本昌 | 第 2 副主委：簡本昌 |
| 4. 諮詢委員會 | 主委：黃演禮 | 第 1 副主委：李兆祥 | 第 2 副主委：蔡裕芳 |
| 5. 扶青團委員會 | 主委：楊輝煌 | 第 1 副主委：吳惇萍 | 第 2 副主委：陳水金 |
| 6. 扶少團委員會 | 主委：吳惇萍 | 第 1 副主委：林丕弘 | 第 2 副主委：林宜全 |
| 7. 保健委員會 | 主委：顏亮光 | 第 1 副主委：蘇罔源 | 第 2 副主委：顏亮光 |
| 8. 扶輪知識委員會 | 主委：蔡裕芳 | 第 1 副主委：梁榮輝 | 第 2 副主委：李兆祥 |

丙、服務計劃委員會

主委：趙博玟	第1副主委：張仲雄	第2副主委：吳盈達	委員：各委員會主委
1. 職業服務委員會	主委：杜義龍	第1副主委：江進助	第2副主委：李潢漳
a.職業認識委員會	主委：林茂柏	第1副主委：廖進生	第2副主委：賴通仕
b.職業發展委員會	主委：孫國憲	第1副主委：孫國明	第2副主委：黃國恒
2. 未來願景計劃委員會	主委：孫國明	第1副主委：黃昭欽	第2副主委：吳傳森
3. 社區發展委員會	主委：江進助	第1副主委：李潢漳	第2副主委：洪平二
4. 環境保護委員會	主委：陳龍富	第1副主委：洪平二	第2副主委：黃昭欽
5. 社區服務委員會	主委：吳盈達	第1副主委：吳盈達	第2副主委：杜義龍
6. 南門鐘管理委員會	主委：林定嘉	第1副主委：賴志鴻	第2副主委：吳育成
7. 人類發展委員會	主委：朱健章	第1副主委：林茂柏	第2副主委：朱健章
8. 國小書法比賽委員會	主委：梁繼昌	第1副主委：陳水金	第2副主委：房宗儀
	委員：賴通仕		
9. 英語說故事比賽委員會	主委：吳傳森	第1副主委：陳永泉	第2副主委：賴復進
10. 扶輪之子認養計劃委員會	主委：林丕弘	第1副主委：張仲雄	第2副主委：蘇罔源
11. 台灣肝病根除計劃委員會	主委：房宗儀	第1副主委：蔡孟璵	第2副主委：楊朝弘

丁、扶輪基金委員會

主委：林賢三	第1副主委：陳連春	第2副主委：廖進生	委員：各委員會主委
1. 計劃委員會	主委：徐文乾	第1副主委：林五爵	第2副主委：林茂柏
2. 基金發展委員會	主委：林五爵	第1副主委：朱健章	第2副主委：林五爵

戊、公關委員會

主委：陳永泉	第1副主委：顏亮光	第2副主委：王錦龍	委員：各委員會主委
1. 國際服務委員會	主委：楊金振	第1副主委：陳文熙	第2副主委：楊金振
a. 堺姐妹社委員會	主委：郭國慶	第1副主委：趙博玟	第2副主委：賴志鴻
b. 小金井姐妹社委員會	主委：黃昭欽	第1副主委：黃演禮	第2副主委：江耀亭
c. 岡山西南姐妹社委員會	主委：梁榮輝	第1副主委：江耀亭	第2副主委：郭國慶
d. 扶輪青少年交換(RYE)及 職業訓練團隊(VTT)委員會	主委：歐太陽	第1副主委：房宗儀	第2副主委：陳文熙
2. 四東委員會	主委：張仲雄	第1副主委：陳能輝	第2副主委：張仲雄
3. 扶輪宣傳委員會	主委：蔡振賢	第1副主委：蔡本全	第2副主委：梁繼昌
4. 地區活動紀錄委員會	主委：蔡本全	第1副主委：梁繼昌	第2副主委：陳光龍
5. 網站管理委員會	主委：蔡孟璵	第1副主委：楊輝煌	第2副主委：李原彰
6. 扶輪家庭委員會	主委：廖進生	第1副主委：蔡裕芳	第2副主委：蔡本全
7. 長青關懷委員會	主委：楊朝弘	第1副主委：王水樹	第2副主委：王文義

2015-2016 年度工作計劃

理事會方針

按國際扶輪（R.I.）所訂新年度扶輪運動指導主題「成為獻給世界的禮物」及扶輪章程決定工作計劃，推行各項服務。

秘書

1. 幫助社長推行各項服務活動，協調各委員會完成工作目標，並督導本社辦事人員處理一切例行事務。
2. 為使各項服務活動能順利進行，社長、秘書，隨時掌控進度，妥為因應。

會計

1. 編制年度預算及決算報告。
2. 確實執行預算審查支出。
3. 報告每月收支情形。

糾察

1. 維持例會秩序，督導社友服裝整齊，以保持莊嚴的和諧氣氛。
2. 鼓勵社友踴躍捐款，以達成捐款目標，提供社會、國際及職業服務等之充裕活動經費。
3. 秉持扶輪宗旨，參酌本社傳統文化，協助出席、聯誼、節目各委員會執行各項活動。

甲、社務行政委員會

一、出席委員會

1. 關心出席率低之社友，鼓勵資深社友與已故社友家屬參與聯誼活動。
2. 為提高出席率，每三個月連續出席率達 100% 者，由社致贈禮品以資鼓勵。
3. 安排社友輪流代表本社參與他社活動、授證典禮及扶青團、扶少團之輔導等。

二、社刊委員會

1. 保持社刊優良傳統及社格。
2. 加強報導五大服務活動成果。
3. 加強報導姊妹社、扶青/扶少團、四東社、總社及總監各種重要事項。
4. 開闢社友及眷屬園地，分享論著或軼聞。
5. 週刊（即社刊）每週出刊一次，內容包含理事會決議、節目預告、例會點滴、社員消息、捐款報告、出席報告、他社例會時間表、演講題目、生日、結婚紀念日報導、區總監辦事處來函、公文、幽默小品、演講者文稿彙整、社友論述及讀書心得報告等。
6. 遇到重要活動時，請該負責之主委撰寫活動紀要或籌辦心得與社友共享。
7. 週刊內設立同好會活動報導專欄。

三、聯誼委員會

1. 每月一次例會，邀請生日、結婚紀念日之社友及夫人舉行慶祝會。
2. 每半年舉行一次家庭懇談會，以增進社友間之瞭解及互動；舉辦地點：第一次盡量在社友家裡或職場舉行，第二次地點不限，且邀請夫人參加。

3.同好會活動：

- (1)每月第二個星期日舉辦高爾夫球聯誼月例賽，以維繫優良的傳統。
- (2)每月舉辦乙次夫人聯誼會。
- (3)每月最後一個星期五舉辦讀書會。
- (4)薩克斯風樂團
- (5)長笛樂團
- (6)愛跑隊
- (7)合唱團

- 4.例會專題演講時，請社友專心凝神靜聽。演講完畢，請社友熱烈鼓掌，並對演講者表示感謝與尊重。
- 5.為增進聯誼，舉辦郊遊活動、健行茶樂會活動，邀請眷屬參加，以促進親子和諧，達成跨世代的扶輪和樂大家庭。
- 6.新社友加入時，請聯誼主委指派一位資深社友擔任 MENTOR(顧問)，協助其參予扶輪運作，並提供扶輪相關知識和本社優良傳統文化。
- 7.新社友參加例會時，由聯誼主委指派社友於例會餐食坐同桌，以減少新社友之陌生感。
- 8.鼓勵社友出國時參加當地扶輪例會，以增進國際間之聯誼。
- 9.外國社友來訪時，安排交換社旗或贈送本社社旗及本社社友名錄，並邀請其報告所在地區之扶輪活動概況。
- 10.例會介紹：於每次例會介紹來賓和友社社友等。遇有姊妹社來訪時，請國際主委介紹姊妹社社友，介紹時請儘量就其身份、學經歷等詳盡介紹。
- 11.配合扶輪家庭委員會及長青關懷委員會，對資深社友關懷聯誼。

四、節目委員會

- 1.編印全年度演講及節目預告，藉由專題演講使社友吸收其專業及其職業範疇以外之知識，而增廣見聞。
- 2.配合聯誼委員會，於女賓夕晚會及節慶晚會時，提供有趣節目，供大家同樂。
- 3.精心規劃籌備授證 47 週年慶典晚會及參加第 48 屆台灣四東社聯合例會。

五、扶輪資訊委員會

1. 定期更新內容，配合 R.I.、區總監辦事處及本社各委員會所發各項訊息，讓社友充份獲得各種資訊。
2. 利用社內活動時間，教導社友使用電腦，使每位社友都有能力上網抓資料。

六、膳食委員會

1. 社內有餐敘時，事先了解菜單菜色、新鮮度、清潔度、用餐環境及菜量。
2. 選擇及安排餐敘時使用之飲料，並於結帳時，配合會計計算桌數及飲料使用瓶數。

七、禮品委員會

1. 選擇適當精緻得體之生日、結婚禮物。
2. 洽購演講者及特別慶典時之禮物。

乙、社員委員會

一、職業分類委員會

1. 參照職業分類指南及現有社友職業分類，編製待補「職業分類項目」，並公佈之，以便社友推薦適當人士加入本社。
2. 審查申請加入本社之新社友職業歸類。

二、社員發展委員會

1. 擬定增加社友 10%以上之目標及可行辦法。
2. 請社友盡量提供可能之目標人選給委員會，經委員會審查合格之人選，則安排社友主動積極連絡，並事先告知每次活動或例會之時間和地點，積極掌握其意願和動向。
3. 建立目標人選資料庫檔案，隨時更新追蹤進度，尚未決定者亦要記錄，提供下年度委員會有完整資料可繼續追蹤。
4. 來賓出席例會時，由主委安排適當社友於例會時陪伴。
5. 防止社友流失。

三、STAR 委員會

1. 每年至少召開兩次以上，邀請新社友參加，提供扶輪知識，使其盡早融入本社之活動。
2. 配合新社友之 MENTOR，協助解決新社友在社內所遇到的問題。
3. 例會及各項活動進行時，主動招呼及照顧新社友。

四、諮詢委員會

1. 提供理事會及社長對本社所發生之一切困難時的意見諮詢。
2. 協助解決社內發生之問題。

五、扶青團委員會

1. 協助扶青團團長完成年度工作計劃及預算書。
2. 出席每次例會活動時，指導會議技巧及時間掌握。
3. 鼓勵及協助扶青團幹部辦好各項活動。
4. 扮演與母社間之溝通橋樑。
5. 協助團長解決各項困難問題。

六、扶少團委員會

1. 協助扶少團團長完成年度工作計劃及預算書。
2. 出席每次例會活動時，指導會議技巧及時間掌握。
3. 鼓勵及協助扶少團幹部辦好各項活動。
4. 扮演與母社間之溝通橋樑。
5. 協助團長解決各項困難問題。

七、保健委員會

1. 提供各種保健知識及社友對健康之諮詢。
2. 教導社友瞭解其每年應注重之健康檢查項目，若超出範圍時應如何處理。
3. 舉行飲食與運動和健康間之講座。

八、扶輪知識委員會

1. 定期舉辦扶輪知識講座，提供社友最新的扶輪知識。
2. 配合 STAR 委員會，以輕鬆方式給新社友提供各項扶輪知識。
3. 利用社刊闡明扶輪社友應具備的各項知識及消息。

丙、服務計劃委員會

一、職業服務委員會

- 1.職業了解：安排社友就其職業之專長或邀請專家發表專題演講，讓其他社友能吸收更多的資訊。
- 2.職業參觀：舉辦職場參觀活動。

二、未來願景計劃委員會

1. 尋找值得本社長期贊助之世界社區服務目標。
2. 與國內外姊妹、兄弟社、輔導社或有意願共同合作之扶輪社，一起完成世界社區服務。

三、社區發展委員會

- 1.了解社區各行各業之發展，認識各行傑出領導人才。
- 2.引見社區人才參與扶輪活動。

四、環境保護委員會

- 1.配合世界、國家、社會及區辦公室宣導環境保護的重要性。
- 2.配合世界清潔日辦理「南門社區環境清潔活動」。

五、社區服務委員會

1. 配合總監辦事處扶輪之子活動繼續頒發獎學金。
- 2.繼續贊助二林喜樂保育院。
- 3.繼續維護南門里三角公園；並和南門里里長辦公室共同舉辦世界清掃活動日清掃南門里。
- 4.新世代服務：繼續輔導台中東南青年服務團及少年服務團。
- 5.舉辦中部四縣市高級中學學生英文說故事比賽。
- 6.舉辦全國國中小學生書法比賽。
- 7.配合台中市各社之社會服務活動。
- 8.舉辦一次義診，結合扶青團、扶少團響應 RI 社長“扶輪日”活動。

六、南門鐘管理委員會

- 1.本社於第六、七屆時，和日本姊妹社假台中市南區南門里興建「台中市南門三角公園時鐘塔」，以推行守時運動至今已 41 年。
- 2.維護南門鐘三角公園之優美環境。

七、人類發展委員會

- 1.配合 R.I.辦理水資源的管理、識字、保健及防飢等工作。

八、國小書法比賽委員會

- 1.配合社區服務委員會指示辦理。鼓勵國小學童對於書法之研習，從而進行書法創作，藉以培養學生透過書法提升藝術與個人涵養。

九、英語說故事比賽委員會

- 1.配合社區服務委員會指示辦理。培育 e 世代外語人才，提高高中學生英語文程度，增進學生英語表達能力。給予學生蒐集、創作故事，說故事技巧練習機會，並觀摩語言學習成果。

十、扶輪之子認養計劃委員會-配合總監辦事處指示辦理。

十一、台灣肝病根除計劃委員會-配合總監辦事處指示辦理。

丁、扶輪基金委員會

一.計劃委員會

- 1.保羅哈里斯之友，永久基金捐獻，中華扶輪教育基金捐獻之年度目標擬定。
- 2.向社友解釋扶輪基金會各項年度計劃及基金捐獻之間關係。
- 3.爭取社員踴躍認捐各項基金。

二.基金發展委員會

- 1.推薦 VTT(職業訓練團隊)團員，與未來願景計劃委員會及職業服務委員會合作，尋找針對扶輪基金有需求之目標。
- 2.推薦扶輪和平獎學金人選。
- 3.成立前受獎人及捐獻者委員會，尋找可用資源。

戊、公關委員會

- 1.處理本社對外之公關事務，提昇扶輪之公共形象，使各項活動獲得更大迴響進而找到更多志同道合的新社友。
- 2.舉辦活動之前、中、後與媒體合作，向社會大眾報導扶輪社有意義的活動內容及成果。
- 3.與社區內重要的組織及其領導人保持良好互動，隨時給與扶輪社活動之重要訊息。

一、國際服務委員會

- 1.做為與日本姐妹社的溝通窗口及處理雙方各項協議事宜。
- 2.處理雙方交換學生及安排日本社友來訪之接待事宜。
- 3.辦理派往日本大阪堺姊妹社 Home Stay 交換學生活動。
- 4.配合 R.I.根除小兒麻痺。
- 5.有外賓蒞臨時之接待工作。
- 6.與未來願景計劃委員會及扶輪基金委員會合作完成國際服務事務。

二、四東委員會

1. 出席四東社之各項聯誼活動。
2. 踴躍參加第 48 屆台灣四東社聯合例會暨聯誼活動。

三、扶輪宣傳委員會

- 1.將扶輪有意義的活動對外宣導，以提升扶輪公共形象。
- 2.參予社區各項活動，隨時提供扶輪重要訊息。

四、地區活動紀錄委員會

- 1.紀錄地區活動並報導本社活動成果。
- 2.撰寫地區活動心得分享社友，並提供區辦公室參考。

五、網站管理委員會

- 1.管理維護本社網站，並定期更新最新訊息及活動。
- 2.提升本社的公共形象。
- 3.協助社員在 R.I.網站 My Rotary(我的扶輪)註冊。
- 4.在 R.I.網站的扶輪櫥窗中，刊登本社發起的活動。

六、扶輪家庭委員會

- 1.扶輪家庭成員包含現職社友、離職社友、社友夫婦及子女、已故社友之配偶及子女。
- 2.鼓勵扶輪社友夫婦及子女投入扶輪活動。

七、長青關懷委員會

- 1.對資深社友的生活給予關懷並擴展至退社、已故社友家庭。

2015-2016 年度行事曆

日期		例會 次數	節目內容	工作計劃 (演講者)
月	日			
七月 (識字月)	7	2460	社長、職員交接典禮 (女賓夕)	※ 7/14(二)七月份理事會 ※助理總監行政會議 ※總監公式訪問 ※送兩位交換學生前往 日本大阪堺社
	14	2461	社務經營、活動報告	
	21	2462	演 講 (1)	
	28	2463	總監公式訪問 (女賓夕 7 月慶生、結婚)	
八月 (社員擴展月)	4	2464	慶祝父親節 (女賓夕 8 月慶生、結婚)	※父親節 8/8(六) ※8/11(二)八月份理事會 ※8/22 (六)辦理世界清掃活動日
	11	2465	演 講 (2)	
	18	2466	演 講 (3)	
	25	2467	演 講 (4)	
九月 (新世代月)	1	2468	演 講 (5)	※ 9/8(二)九月份理事會 ※9/19(六)、9/20(日)秋季旅遊 ※9/27(日)中秋節
	8	2469	演 講 (6) 扶青團聯合例會	
	15	2470	秋季旅遊 9/19-20	
	22	2471	慶祝中秋節晚會 (女賓夕 9 月慶生、結婚)	
	29	2472	演 講 (7)	
十月 (職業服務月)	6	2473	演 講 (8)	※家庭懇談會(1) ※10/13(二)十月份理事會 ※10/27 職業參觀活動
	13	2474	演 講 (9)	
	20	2475	演 講 (10) (扶少團聯合例會)	
	27	2476	職業參觀活動	

日期		例會 次數	節目內容	工作計劃 (演講者)
月	日			
十一月 (扶輪基金月)	3	2477	演講 (11)	※11/1(日) 書法比賽 ※11/10(二)十一月份理事會 ※11/21(六)英語說故事比賽
	10	2478	演講 (12)	
	17	2479	演講 (13)	
	24	2480	女賓夕 10、11 月合併慶生、結婚	
十二月	1	2481	演講 (14)	※ 12/8(二)十二月份理事會 ※ 12/12(六)授証 47 週年慶典
	8	2482	演講 (15)	
	15	2483	調整例會 12/12 授証 47 週年慶典(女賓夕)	
	22	2484	48 屆理監事選舉 社務報告	
	29	2485	忘年會 (女賓夕 12 月慶生、結婚)	
二〇一六年一月 (扶輪理解 推行月)	5	2486	演講 (16)	※1/12(二)元月份理事會
	12	2487	演講 (17)	
	19	2488	演講 (18)	
	26	2489	女賓夕(1 月慶生、結婚)	
二月 (世界瞭解月)	2	2490	例會調整 2/8 參加 31 社新春團拜	※ 2/7(日)除夕 ※ 2/8 (一)初一 31 社新春團拜 ※ 2/22(一)元宵節 ※ 2/23 (二)二月份理事會
	9	2491	適逢春節期間取消乙次	
	16	2492	新春元宵聯誼晚會 (女賓夕 2、3 月合併慶生、結婚)	
	23	2493	演講 (19)	

日期		例會 次數	節目內容	工作計劃 (演講者)
月	日			
三月	1	2494	演講 (20)	家庭懇談會(2)
	8	2495	調整例會 3/6 健行茶樂會活動	※ 3/6(日)健行茶樂會活動
	15	2496	演講(21)	※ 3/15(二)三月份理事會
	22	2497	演講(22)	
	29	2498	調整例會 3/26、27 參加地區年會	※3/26(六)3/27(日) 3460 地區第 38 屆地區年會
四月 (扶輪雜誌月)	5	2499	演講 (23)	※ 4/4(一)清明節
	12	2500	演講 (24)	※ 4/12(二)四月份理事會
	19	2501	四東聯合例會 4/16-17 春季旅遊	※ 4/16-17(六、日)四東聯合例會暨春季旅遊
	26	2502	演講 (25)	
五月	3	2503	慶祝母親節晚會 (女賓夕 4、5 月合併慶生、結婚)	※ 5/8(日)母親節
	10	2504	演講 (26)	※ 5/10(二)五月份理事會 ※義診活動
	17	2505	演講 (27) (扶青團聯合例會)	
	24	2506	演講 (28)	
	31	2507	演講 (29)	
六月 (扶輪聯誼月)	7	2508	演講 (30)	※6/9(日)端午節
	14	2509	演講 (31)	※ 6/14(二) 六月份理事會
	21	2510	年度檢討會	※ 6/18(六)決算會議
	28	2511	感恩例會 (女賓夕 6 月慶生、結婚)	

2015-2016 年度財務收支預算表

收入			支出		
科目	摘要	合計	科目	摘要	合計
常年會費	6000 *57 人*12 月 3000*4 人*12 月	4,248,000	辦公費		893,600
			人事費		487,600
統一紅箱	交接統一捐款： 社長 80,000 社友 60*8,000 授証統一捐款： 社長 20,000 社友 60*2,000	700,000	文具印刷費	各種文具、印刷	30,000
			郵電費	電話、傳真、 郵票	25,000
			購置費	小型器材添購	20,000
			交際費	社際間應酬	55,000
例會紅箱	例會記帳	600,000	雜費		20,000
			辦公室租賃 費及管理費		110,000
特別紅箱	PHF、其它紅箱	150,000	保險費	勞健保、勞退	81,000
利息收入	基金孳息	45,000	網站管理費	每年一簽	15,000
客餐收入	友社社友參加例會	10,000			
入社費	12,000* 3 人	36,000			
			社務服務費		3,565,400
			職員講習費	地區講習	23,000
			特別晚會費	交接、授証及非 正常例會...等	1,150,000
			例會餐費	每週例會餐費	930,000
			社刊費	週刊	177,400
			聯誼費	郊遊、其他育樂	950,000
			禮品費	年度表揚、生 日、結婚	165,000
			節目費	演講酬禮	130,000
			攝影費	照相	10,000
			會議費	理事會	30,000
			職業服務費		80,000
			社區服務費		700,000
			國際服務費		550,000
合計		5,789,000	合計		5,789,000

參加友社授證輪值名單

社 名	授證日期	輪 值 社 友
台中台興社	9 月	朱健章、黃演禮、郭國慶
台中中區社	10 月	林茂柏、陳能輝、顏亮光
台中市政社	10 月	陳文熙、楊輝煌、蘇罔源
台中中州社	10 月	蔡孟璫、趙博玟、楊朝弘
台中惠民社	10 月	吳盈達、林定嘉、李兆祥
台中南門社	11 月	趙榮勤、楊金振、黃國恒
台中網路社	11 月	王錦龍、張立翰、吳惇萍
台中南光社	12 月	蔡振賢、沈勝漳、梁繼昌
台中惠來社	12 月	吳傳森、吳育成、洪平二
台中西屯社	12 月	王水樹、張仲雄、方建義
台中省都社	12 月	林賢三、徐文乾、黃昭欽
台中大同社	1 月	孫國明、張立翰、房宗儀
台中東海社	1 月	梁榮輝、陳永泉、吳育成
台中東興社	1 月	江耀亭、歐太陽、徐文乾
台中南區社	2 月	廖進生、林五爵、陳永泉
台中東區社	2 月	蘇罔源、朱健章、王錦龍、孫國憲、廖進生、林宜全、黃演禮
台中東北社	3 月	黃森隆、王文義、林五爵
台中北區社	3 月	楊朝弘、陳能輝、林定嘉
台中北屯社	3 月	李潢漳、蔡本全、簡本昌
台中松竹社	3 月	賴復進、杜義龍、郭國慶
台中中央社	3 月	賴通仕、江進助、歐太陽
台中西區社	3 月	吳傳森、蔡孟璫、吳盈達
台中中科社	3 月	黃國恒、黃昭欽、梁繼昌
台中中西社	3 月	張仲雄、王水樹、方建義
台中西南社	4 月	陳龍富、李原彰、蔡本全
台中大屯社	4 月	杜義龍、江進助、陳連春
台中台美社	4 月	賴志鴻、林丕弘、沈勝漳、楊金振、李原彰、江耀亭、陳文熙
台中文心社	5 月	陳連春、李潢漳、陳龍富
台中中興社	5 月	吳惇萍、羅德誠、賴通仕、趙博玟、顏亮光、李兆祥、蔡裕芳
台 中 社	5 月	賴志鴻、黃森隆、賴復進、陳紹良
台中南屯社	5 月	洪平二、孫國憲、趙榮勤
台中東友社	5 月	房宗儀、蔡振賢、林茂柏
台中港區社	5 月	林宜全、簡本昌、王文義、林賢三、蔡裕芳、林丕弘、楊輝煌、劉明洲
台中西北社	6 月	羅德誠、孫國明、梁榮輝

備註：1、各輔導社輔導之特別代表為當然出席。

2、依參加友社授證輪值表出席之社友其註冊費由社支付。

家庭懇談會分組表

月 份	組別	次別	組 長	出席社員
第一次 10.11.12 月間 召 開	第一組	一	張立翰	朱健章、林宜全、王錦龍、江耀亭
		二	王錦龍	蘇圀源、李兆祥、黃演禮、張立翰 羅德誠、陳能輝、林五爵、歐太陽
	第二組	一	趙榮勤	趙榮勤、陳龍富、孫國明、林賢三
		二	楊金振	梁榮輝、吳惇萍、江進助、房宗儀 吳育成、楊金振、王文義、黃昭欽
第二次 3.4.5 月間 召 開	第三組	一	吳傳森	林茂柏、蔡振賢、黃森隆、吳傳森
		二	蔡振賢	顏亮光、郭國慶、楊輝煌、陳永泉 李原彰、蔡裕芳、陳連春、劉明洲
	第四組	一	林定嘉	廖進生、賴復進、李潢漳、賴通仕
		二	張仲雄	張仲雄、林定嘉、洪平二、蔡本全 孫國憲、趙博玟、王水樹、陳紹良
	第五組	一	楊朝弘	賴志鴻、蔡孟璉、陳文熙、吳盈達
		二	杜義龍	楊朝弘、杜義龍、黃國恒、林丕弘 沈勝漳、徐文乾、簡本昌、梁繼昌

※ 1、社長、秘書、聯誼主委不分組。

2、組長擇定日期後，社長、秘書、聯誼主委因事不能參加，請派代表遞補。

3、家庭懇談會每半年舉行一次，以不併組、不跳組方式進行，以增加優質社友及社友互動為主題。

4、舉辦地點第一次請在社友家裡或職場，以茶點、晚餐招待均可。

第二次自由選擇地點，並邀請夫人一同參與，不論出席與否，費用以各組家庭數均攤。



~ 夫人聯誼會分組表 ~

2015年7月	2015年8月	2015年9月
7月10日由社長照例宴請全體社友夫人。	日期：2015年8月18日	日期：2015年9月15日
	組長： WATER 夫人 組員： ROBINSON 夫人 DRAGON 夫人 HAKATA 夫人 SAFE 夫人 LEE 夫人	組長： SUNNY 夫人 組員： COIL 夫人 LIGHT 夫人 SENDAY 夫人 TEA 夫人 PAINT 夫人
2015年10月	2015年11月	2015年12月
日期：2015年10月13日	日期：2015年11月17日	日期：2015年12月15日
組長： CHUNG SHIN 夫人 組員： AUDIT 夫人 DANIEL 夫人 LIFE 夫人 POWER 夫人 SURGEON 夫人	組長： TEXTILE 夫人 組員： COMPUTER 夫人 ROBERT 夫人 PEER 夫人 FOOD 夫人	組長： STEEL 夫人 組員： BUILDING 夫人 SPACE 夫人 STAINLESS 夫人 BC 夫人
2016年1月	2016年2月	2016年3月
日期：2016年1月26日	日期：2016年1月26日	日期：2016年3月15日
組長： TOM 夫人 組員： BONE 夫人 SCHOOL 夫人 SHOES 夫人 LIFTING 夫人	組長： MAGNET 夫人 組員： CLUTCH 夫人 RUBBER 夫人 WEALTH 夫人 PAPER 夫人	組長： TRADE MAX 夫人 組員： ARCHI 夫人 JIN 夫人 MARBLE 夫人 PHARMACY 夫人 AUTO 夫人
2016年4月	2016年5月	2016年6月
日期：2016年4月19日	日期：2016年5月17日	日期：2016年6月21日
組長： YOUNG 夫人 組員： PACKING 夫人 TONY 夫人 CEDAR 夫人 LASER 夫人	組長： BRAIN 夫人 組員： ERISON 夫人 HEALTH 夫人 OIL 夫人 DENTIST 夫人 前CP 夫人	組長： PETER 夫人 組員： DESIGNER 夫人 FLOUR 夫人 MYANMAR 夫人 HUNTER 夫人 前SK 夫人

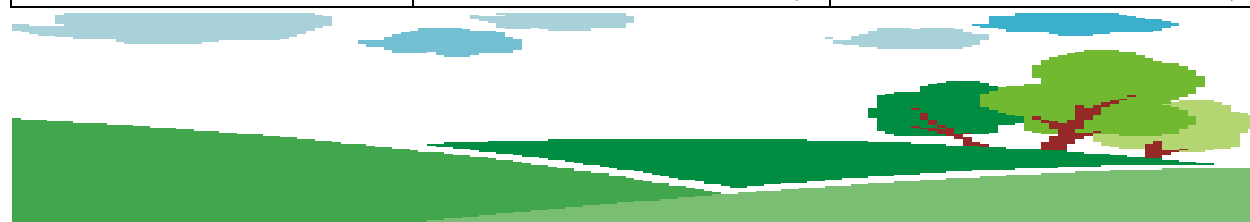

台中東南交接表演

■ 東南長笛團表演



黃絲帶
雨中旋律

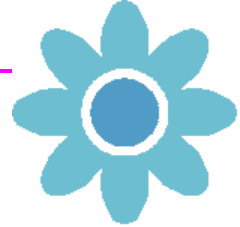

■ 東南舞蹈表演

東南小蘋果



■ 東南合唱團表演



我愛拉丁節奏
夜來香



■ 東南薩克斯風團表演

陪我看日出
春夏秋冬
Besame Mucho
四季紅



扶輪頌

R-O-T-A-R-Y That spells Rotary.
R-O-T-A-R-Y is known on land and sea.
From North to South, from East to West,
He profits most who serves the best ;
R-O-T-A-R-Y That spells Rotary.



台中東南扶輪社社歌

盧慶雲詞/江坤南曲

RO-TA-RY, RO-TA-RY, 您的英名 響亮，遍全球。
社員攬是 力行，四大考驗的 業界領袖。
咱東南社友手牽手，實踐扶輪 服務精神 最優秀。
來呀使文化城的美 好 榮譽 傳 永久。

歡迎總監歌

滿心歡迎 齊聲歌唱 得見總監喜揚揚
扶輪社中 總愛歌唱 好叫客人心歡暢
一見總監 喜氣揚揚 不知總監可歡暢
請把社聞 說說談談 若有高見亦請講



扶輪社友，我們歡迎你

我們歡迎扶輪社友 哦 我們歡迎 RO-TA-RI-AN
讓你覺得我們友誼是真誠
你今天來我們這裡 請帶些愉快回家去 也帶祝賀回家去
下次 你經過 我們的門口 請進來 RO-TA-RI-AN 請再來

2014-2015
2015-2016 年度新舊任社長職員交接典禮程序表

時間	程序	分	備註
PM 17 : 30	1、註冊、聯誼		秘書：PETER
PM 18 : 00	2、鳴鐘開會		社長：HEALTH
	3、唱扶輪頌	1	
	4、唱台中東南扶輪社社歌	1	
	5、介紹來賓及友社社友	5	聯誼主委：DRAGON
	6、唱歡迎友社社友歌	1	
	7、社長致詞(2014-2015 年度)	5	社長：HEALTH
	8、年度會計決算表報告	1	會計：FLOUR
	9、糾察決算監查報告	1	糾察：CHUNG SHIN
	10、新舊任社長交接	2	助理總監：E.N.
	11、介紹新年度秘書、會計、聯誼主 委、糾察、五大主委及理事	6	新任社長：OSCAR 新任秘書：ROBERT 擔任司儀
	12、接任社長致詞	5	社長：OSCAR
	13、監交人致詞	3	助理總監：E.N.
	14、輔導社社長致詞	3	台中社社長：CHAINLON
	15、贈送卸任社長及社長夫人禮品	2	請 OSCAR 社長及夫人贈送 HEALTH 卸任社長及夫人
	16、致謝詞	2	社長當選人：PETER
	17、表演節目(一) *長笛團	10	節目主委：POWER
	18、鳴鐘閉會		社長：OSCAR
	19、會餐		
PM19 : 10	20、宣讀賀電、賀儀		糾察：DRAGON
	21、表演節目(二) *舞蹈表演 *合唱團表演 *薩克斯風團表演		節目主委：POWER
	22、歡唱卡拉 OK		節目主委：POWER

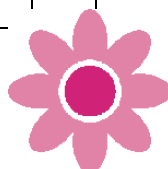

2014-2015
2015-2016 年度新舊任社長職員交接典禮席位表

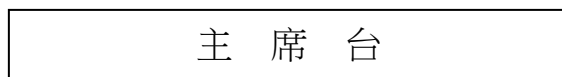
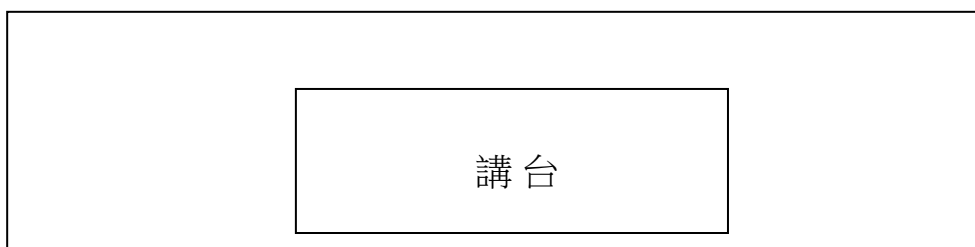

社長當選人
輔導社社長
新任社長夫人
新任社長
社長
社長夫人
第一分區助理總監
前地區總監

4. 10-11 社秘	3. 主桌 + 東南	2. 主桌	1. 工作 人員
8. 10-11 社秘 15-16 社秘	7. 台中 港區社	6. 台中 東區社	5. 來賓
12. 15-16 社秘	11. 台中 中興社	10. 台中 台美社	9. 來賓 + 東南
16 友社來賓 +東南	15. 東南 夫人	14. 東南 夫人	13. 東南 夫人
20. 友社來賓 +東南	19. 東南 夫人	18. 扶青團	17. 扶少團 + 工作人員
22. 預備桌	21. 預備桌		

